

PIANTA PIANO TERRA

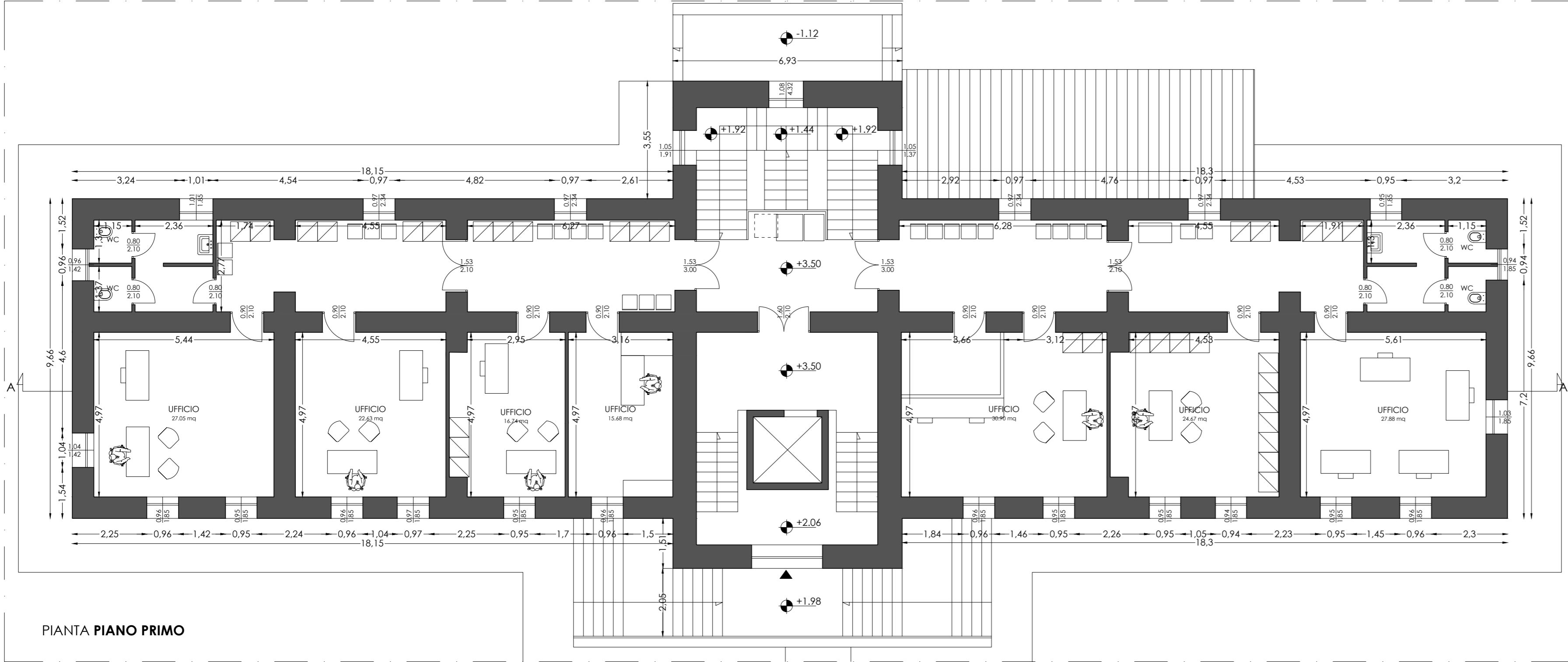

PIANTA PIANO PRIMO

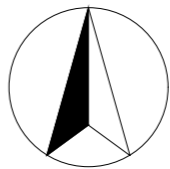

**LAVORI DI RISTRUTTURAZIONE E DI ADEGUAMENTO FUNZIONALE /IMPIANTISTICO**  
**C/O IL D.S. E CONSULTORIO DI S. ANGELO DEI LOMBARDI (AV)**  
**CUP: H26G19000160005 - CIG: ZB132C4857**  
PROGETTAZIONE DEFINITIVA/ESECUTIVA. COORDINAMENTO SICUREZZA IN FASE DI PROGETTAZIONE E DI ESECUZIONE  
DCA 100/2018 - Scheda intervento n. 17 - Lotto 2 (Art. 20 L67/88 - II° stralcio)



**COMMITTENTE:**  
Azienda Sanitaria Locale Avellino

**PROGETTO DEFINITIVO ESECUTIVO**

**PROGETTISTI:**  
arch. Alessandro Bellarosa

C.S.I Srl - Società di Ingegneria

arch. Antonella Guerriero

**DIRETTORE GENERALE:**  
D.ssa Maria Morgante

**RUP:**  
ing. Antonio Caggiano

**STATO DI FATTO: PIANTE PIANO TERRA, PIANTE PIANO PRIMO | Distretto Sanitario**

**EG.03**

Tit. Elaborato		cod. Elaborato		
rev.	descrizione	scala	data	formato
00	prima emissione	1:100	Nov. 2021	A2 +